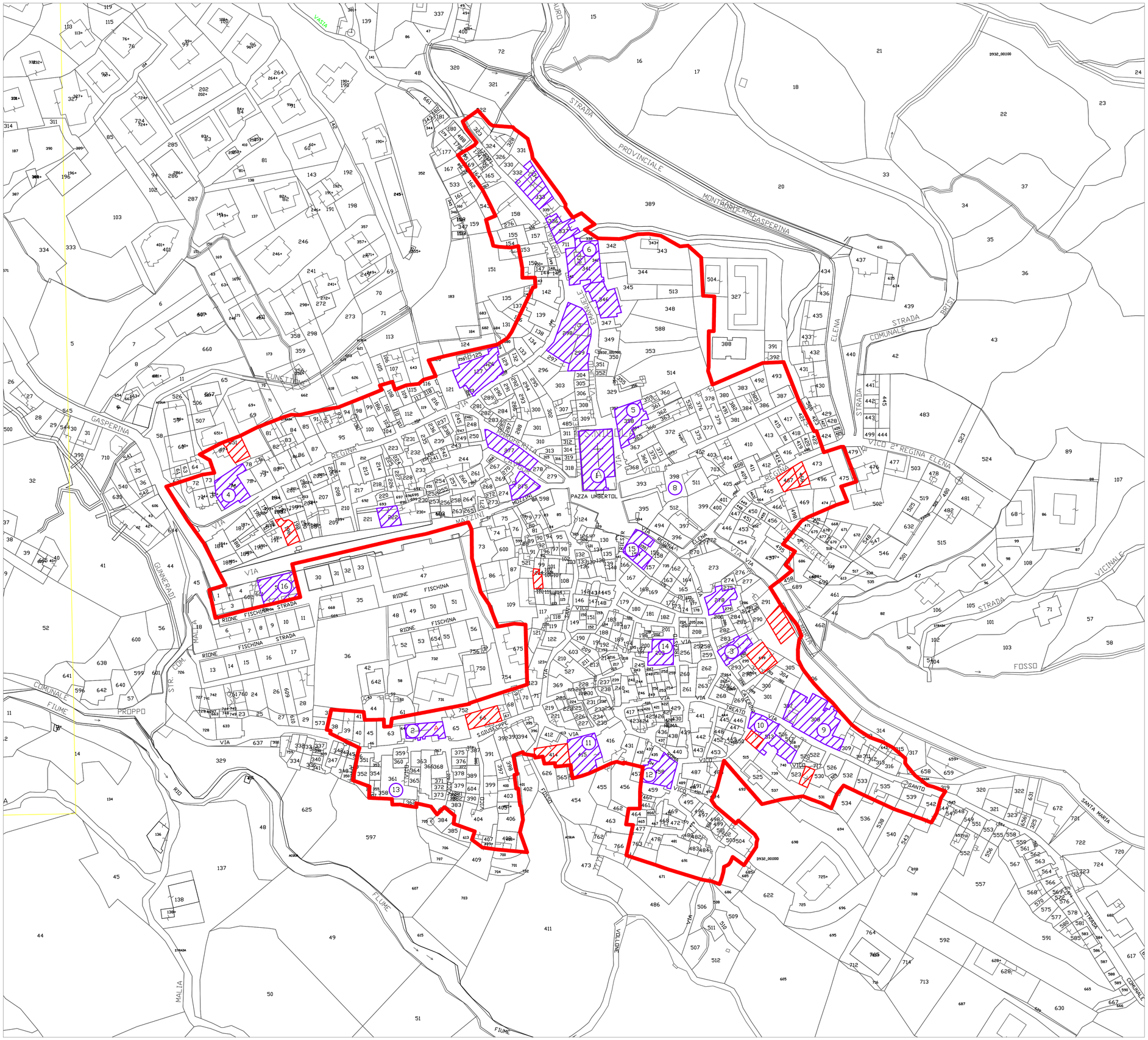

REU

COMUNE DI GASPERINA

(Provincia di Catanzaro)

Scala 1:1.000

PIANO STRUTTURALE COMUNALE

(Legge Urbanistica Regionale n.19 del 16 Aprile 2002 e s.m.i.)

Patrimonio Architettonico

Elaborato		Data
ALL.7	Centro Storico	Dicembre 2012

Gruppo di Progetto
Prof. Arch. Francesco di Paola (Capogruppo), Arch. Antonluca Di Paola,
Pianif. Terr. Maria Giuseppina Pezzano (Collaboratore)
Ing. Anna Maria Ranieri (Collaboratore)

Studio Geologico
Dott. Geol. Fabio Procopio

Studio Agronomico
Dott. Agronomo Giovanni Leuzzi

Il Sindaco: Dott. Lomanni Domenico

Il R.U.P : Ing. Salvatore Lupica

LEGENDA

- Perimetro centro storico
- Unità edilizie di interesse storico Architettonico
- Unità edilizie di interesse storico-culturale e testimoniale
- Unità Edilizie trasformate o che costituiscono nuovi inserimenti

Chiese

1. Chiesa Matrice di San Nicola Vescovo
2. Chiesa di San Giuseppe
3. Chiesa di Santa Caterina

Palazzi

4. Palazzo Paparo
5. Palazzo Iannone
6. Palazzo Celia
7. Palazzo Clericò
8. Palazzo Procopio
9. Palazzo Manni
10. Palazzo De Caro
11. Palazzo Rossi
12. Palazzo Pisani
13. Casa Lomanni
14. Palazzo Castanò
15. Palazzo Milano
16. Palazzo Pisani